30 Jahre Andreas Schmid Haustechnik in Rottau

ANDREAS SCHMID
HAUSTECHNIK GmbH & Co. KG
SANITÄR | HEIZUNGSTECHNIK | SOLAR

Fairer Umgang mit den Kunden und hochwertige Produkte sorgen für langjährigen Erfolg

Seit nunmehr 30 Jahren gibt es nun die Installateurfirma Andreas Schmid Haustechnik in Rottau.
Ein Meisterbetrieb im Bereich Heizung und Sanitär mit einem momentan 11 Mitarbeiter starken Team und der Kompetenz vor Ort.
Kleinaufträge werden von Andreas Schmid und seinen Mitarbeitern mit einer genau so großen Sorgfalt durchgeführt wie komplexe große Projekte oder Aufträge der öffentlichen Hand. Den Kunden wird die komplette Palette an haustechnischen Leistungen und Lösungen angeboten. Vom Neubau von Heizungsanlagen mit modernen Energieträgern, der Gestaltung neuer Sanitärbereiche, über die Errichtung von Anlagen der Lüftungstechnik bis zum Konzept und dem Bau komplizierter Steuerungsanlagen.

Bei allen Vorhaben und Aufträgen steht bei dem Unternehmen stets der Kunde im Mittelpunkt. „Wir möchten, dass ein gegenseitiges Interesse und beidseitiger Respekt besteht. Da-

Biomassehof Achental GmbH & Co. KG

30

Wir gratulieren herzlich zum 30-jährigen Firmenjubiläum! Auf noch viele weitere Jahre der guten Zusammenarbeit!

BIOMASSEHOF ACHENTAL

www.biomassehof-achental.de

HEIZUNGSTECHNIK, SANITÄR und SOLAR
aus erfahrenen Händen

30 JAHRE 1993 30 2023 HAUSTECHNIK SCHMID

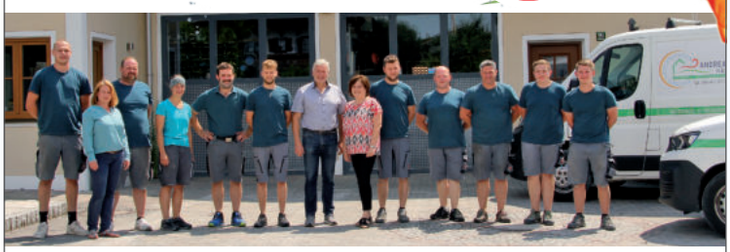

Wir sind Ihr kompetenter Ansprechpartner für Sanitär-Installation, technisch einwandfreie und umweltschonende Heizungs- und Warmwassertechnik, Solarwärme – egal ob bei Objektsanierung, Neubau oder Badrenovierung.

Wir planen für Sie die individuell passendste Lösung und sorgen für termingerechte Installation in garantierter Qualität.

ANDREAS SCHMID
HAUSTECHNIK GmbH & Co. KG
SANITÄR | HEIZUNGSTECHNIK | SOLAR

Wir suchen stets Verstärkung! Willst Du Teil unseres innovativen Teams werden, bewirb' Dich unter **info@schmid-ht.de**

Fleierlstr. 9 · Rottau · Tel.: 0 86 41 - 55 58 · **www.schmid-ht.de**

Das Team von Haustechnik Andreas Schmid im Jahr 2023.

her ist mir immer wichtig, dass die Kunden auch zu uns in unsere neu gestalteten Räumlichkeiten zur Besprechung kommen, da wir hier die entsprechenden Produkte bezüglich Heizungskessel und Solaranlagen ausgestellt haben und diese somit vor Ort begutachtet werden können. Erst dann hat man eine genauere Vorstellung. Falls es um Sanitärangelegenheiten, sprich Badsanierung und dergleichen geht, arbeiten wir eng mit den Großhändlern zusammen und die Kundschaft wird beim Besuch der Sanitärausstellung natürlich begleitet und mit beraten. Danach kann ein für beide Seiten perfektes Angebot ausgearbeitet werden. Wir bemühen uns stets, dass der Preis passt, wir einen optimalen Service bieten können, die Montage reibungslos und nach Plan verläuft und die Kunden letztendlich zufrieden sind – das ist immer noch die beste Werbung!"

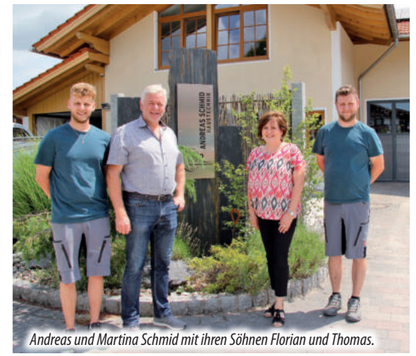
Andreas und Martina Schmid mit ihren Söhnen Florian und Thomas.

Ausstellungsraum Andreas Schmid Haustechnik.

Besprechungsraum.

Firmenchronik
Entgegen des früheren Berufswunsches Zimmerer zu werden, entschied sich Andreas nach Ende der Schulzeit, das Installateurhandwerk zu erlernen. Im Nachhinein eine wunderbare Fügung, wenn man betrachtet, mit wie viel Begeisterung und Einsatz der Firmengründer über die Jahre hinweg bis jetzt seinem Beruf nachgegangen ist. Nach der Lehrzeit und der bestandenen Meisterprüfung wagte er den großen Sprung und gründete 1993 die Firma in seinem Elternhaus, dem Salnerhof in Rottau am Kirchplatz.

„Begonnen haben wir nur zu zweit, meine Frau Martina und ich, ausgestattet mit einer Werkzeugtasche und einer Schreibmaschine. Das Lager und die Werkstatt richteten wir in der Garage und im Keller unseres alten Stadels ein, das Büro im Keller des Zuhauses" so Andreas Schmid in der Rückschau. Martina hat sich als gelernte Rechtsanwaltsgehilfin um alles rund um das Büro, die Buchhaltung, alle Terminplanungen, die Rechnungserstellung und ganz besonders um die Telefonate gekümmert, Andreas um die Betreuung der Kunden, angefangen von kleinen Reparaturarbeiten bis hin zur Angebotserstellung und schließlich Ausführung größerer Bauprojekte.

Nachdem sich alles gut entwickelte und die Aufträge zunahmen, stellte er 1995 einen ersten Mitarbeiter ein. 1997 begann Stefan Stuiber als erster Auszubildender seine Lehre. Dieser ist bis heute im Betrieb und als unentbehrlicher Kundendiensttechniker tätig. Letztes Jahr konnte er somit sein 25-jähriges Betriebsjubiläum feiern! Sicherlich ein Beleg dafür, dass ein gutes Arbeitsklima in dem Unternehmen allen Beteiligten von höchster Bedeutung ist. Bis zum jetzigen Zeitpunkt hat Andreas Schmid die stolze Anzahl von 13 Lehrlingen ausgebildet, von denen 5 noch immer im Betrieb sind.
1997 erfolgte dann der Bau des Betriebsgebäudes in der Fleierlstraße, bis heute der Firmensitz, mit dem anschließenden Um- und Einzug ein Jahr später. Ganz entscheidend für den weiteren Weg war der Schritt, im Jahre 1999 Partnerbetrieb von Paradigma zu werden. „Dieser Zusammenschluss bietet uns ein Alleinstellungsmerkmal im Bereich ökologische Heizsysteme, Solar- und

Wir gratulieren sehr herzlich der Firma Andreas Schmid Haustechnik GmbH & Co. KG. zum 30 jährigen Firmenjubiläum. Vielen Dank für die lange und gute Zusammenarbeit.

Richter+Frenzel Traunstein
Wasserburger Straße 63
83278 Traunstein

richter-frenzel.de

R+F

Wir gratulieren!
Fa. Andreas Schmid Haustechnik

Das Firmengebäude im Jahr 2006.

Das Firmengebäude heute.

Stefan Sichler, Meister SHK.

Heizzentrale einer Turnhalle.

Pelletsanlagen. Wir sind seit fast 25 Jahren voll zufrieden mit diesen Produkten, die in puncto Qualität und Leistung einfach nicht zu übertreffen sind. Das hat sich so auch mittlerweile weit über unsere Landkreisgrenzen herumgesprochen, sodass wir Aufträge bis hin nach München erhalten."

In den folgenden Jahren errichtete das Unternehmen im ganzen Achental, sowie über die Grenzen hinaus zahlreiche Pellets- und Solaranlagen und dies in einer Zeit, in der von Nachhaltigkeit und Ressourcenverschwendung noch gar keine Rede war.
2013 absolvierte der seit 2006 im Betrieb arbeitende Stefan Sichler seinen Meister und wurde fortan u. A. als Bauleiter und für die Projektierung eingesetzt. Dies machte wegen dem erhöhten Platzbedarf eine Erweiterung der Räumlichkeiten in der Fleierlstraße unumgänglich. Neben weiteren Büroräumen entstanden damals dann auch der helle, übersichtliche und einladende Ausstellungraum sowie der wirklich repräsentative Besprechungsraum.
In dieser Zeit kamen dann auch nach und nach die beiden Söhne von Andreas und Martina in den elterlichen Betrieb. Florian ist Geselle und wird ab September die Meisterschule besuchen, Thomas, seit 2022 ebenfalls mit Gesellenbrief ausgestattet, kümmert sich ums Büro und hilft bei Bedarf auch auf den Baustellen aus.
Somit ist für einen Weiterbestand der Firma gesorgt!

Zum jetzigen Zeitpunkt besteht das Team von Andreas Schmid Haustechnik GmbH & Co. KG aus folgenden Mitarbeitern:
- Stuiber Stefan, KD-Techniker seit 1997 im Betrieb
- Sichler Stefan, Meister SHK seit 2006 im Betrieb
- Ott Stefan, Geselle seit 2005 im Betrieb
- Wagner Tobias, Geselle seit 2014 im Betrieb
- Schmid Florian, Geselle seit 2012 im Betrieb
- Lackerschmid Thomas, Geselle seit 2017 im Betrieb
- Schmid Thomas, Geselle seit 2018 im Betrieb
- Perl Maxi, Azubi seit 2021 im Betrieb
- Rakowsky Alexander, Azubi seit 2022 im Betrieb
- Muggenhamer Anna, Meisterin SHK seit 2020 im Betrieb
- Kaltenhauser Agnes, Raumpflegerin/Bürogehilfin seit 2018 im Betrieb

Produkte, Leistungen, Partner
Wie schon erwähnt, sind die Geräte der Firma Paradigma das Herzstück von Andreas Schmid Haustechnik. 2015 wurde der Betrieb von der Fa. Paradigma sogar zum Platin-Partner gekürt, was bedeutet, dass regelmäßig umfangreiche und intensive Qualifikationsmaßnahmen durchlaufen und erfüllt wurden und daher sämtliche Paradigma-Produkte bestens betreut werden können.

Der ökologische Heizungsbau liegt dem Unternehmen besonders am Herzen. Auch bei anstehenden Sanierungen gibt es Hilfestellung bei den Fragen: Was muss man austauschen, welche Lösungen sind für jeden speziellen Fall ideal, was kostet es, was wird gefördert?
So kann man bei einer Heizungsmodernisierung enorme Kosten einsparen, sowie staatliche Förderprogramme nutzen und natürlich auch die Umwelt schonen. Bei den Anträgen zur Förderung steht Euch das Unternehmen natürlich jederzeit zur Seite, alles wird dort für Euch abgewickelt. Das spart Zeit und Nerven.
Ebenso bietet Haustechnik Schmid alles rund um Wartung der Heizungsanlagen, wirtschaftliche Lüftungssysteme, Solartechnik, Wasser-

BAUSTOFFE GRUBER LAGERHAUS
Ihr Baustoff-Partner in Rottau!
Wir gratulieren der Firma Schmid zum 30-jährigen Jubiläum!
Tel.: 08641 - 2420 www.baustoffe-gruber.de
Baustoff-Fachhandel
Baustoffe für:
Hoch- und Tiefbau
Bedachung
Trockenbau
Sanierung & Renovierung
Neubau
Baumarkt
Farben- und Malerzubehör
Werkzeug und Maschinen
Befestigungstechnik
Landhandel
Gartenartikel
Brennstoffe & Gas
Düngemittel
Mühlenprodukte
Futtermittel
Winterartikel

KREILLER FACHHANDEL
Handeln. Mit Kompetenz.
Wir bedanken uns bei der Firma Andreas Schmid Haustechnik GmbH & Co. KG für die langjährige Zusammenarbeit und wünschen weiterhin viel Erfolg!
J. N. Kreiller KG, Industriestr. 2, 83278 Traunstein
persönlich haftender Gesellschafter: Nikolaus Binder
kreiller.de

Weiss Holzbau
ZIMMEREI GmbH & Co. KG
VELUX Geschulter Betrieb
Zertifizierter Betrieb für Einblasdämmung
HOLZHAUSBAU • BEDACHUNG • INNENAUSBAU
RUSTIKALE HOLZBEARBEITUNG • PREFA-DÄCHER
A Prosit auf's 30jahrige Jubiläum und doats weida so!
• Rinnen und Rohre • Gauben und Kamine
• Stehfalzdächer • Fassadenverkleidungen
• allgemeine Dachentwässerung
• PREFA Dächer
BAUSPENGLEREI FLORIAN WEISS
Blechdach | Fassade
Dachentwässerung
Oberflächen
Steinach 17
83224 Staudach
Tel. 08641 - 69 47 69
www.zimmereiweiss.com

zum 30-jährigen Firmenjubiläum
verbunden mit dem Dank für die stets gute Zusammenarbeit!
HACHER ELEKTROTECHNIK
• Elektroinstallationen • Kundendienst Hausgeräte
• SAT/PV-Anlagen • Planung • Haustechnik
• Beleuchtungstechnik
Pettendorf 2 • Marquartstein • Tel. 08641-63033
www.hacher.de info@hacher.de

Transport einer Solaranlage.

Beispiel einer gelungenen Badrenovierung.

Hackgutanlage der Fa. Hargassner.

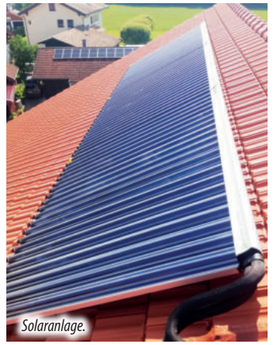
Solaranlage.

aufbereitung und Sanitär. Um auch bei größeren Biomasseanlagen leistungsfähig zu sein, wurde 2015 eine Kooperation mit der Firma Hargassner eingegangen. Des Weiteren sind seit neuestem bei Paradigma neben den herkömmlichen Produkten wie Pelletskessel und Solaranlagen auch Wärmepumpen und Photovoltaik-Anlagen im Sortiment.

Sei es jetzt ein Neubau, eine Badrenovierung, neue Heizsysteme oder alle anderen Vorhaben: bei Andreas Schmid Haustechnik bekommt man stets Komplettlösungen, die keine Wünsche offenlassen. Dafür stehen dem Unternehmen langjährige Partner zur Seite, mit denen man eine äußerst vertrauensvolle, großartige Zusammenarbeit pflegt.

„Wir haben Partner für Elektro-, Fliesenlege-, Maurer- und Malerarbeiten, Trockenbau und Isolierungen, sowie Kaminbau. Alles Firmen, denen wir bedingungslos vertrauen können und die immer zuverlässige, fachlich ausgezeichnete Arbeit abliefern. Herzlichen Dank für die stets gute Zusammenarbeit.

Ebenso sind wir natürlich unseren sämtlichen Kunden zu Dank verpflichtet, die uns stets mit Aufträgen betrauen und uns ihr Vertrauen schenken.

Der größte Dank aber gebührt der ganzen Belegschaft, ohne deren Einsatzbereitschaft und zuverlässige Ausführung der Tätigkeiten wir niemals so weit gekommen wären. Auf die komplette Mannschaft ist – auch in herausfordernden Zeiten - stets Verlass! Euch allen ein herzliches Vergelt's Gott dafür!"

30 Jahre Andreas Schmid sind eine Erfolgsgeschichte, die wieder einmal beweist, was für tolle Unternehmen in unserer Region beheimatet sind und was mit Fleiß, Engagement, hoher fachlicher Kompetenz und ganz besonders der Wertschätzung von Arbeit, Beruf, Mitarbeitern und Kunden auf die Beine gestellt werden kann. ar

GIENGER ERLSTÄTT
HAUSTECHNIK
GC GRUPPE
30 JAHRE MEISTERLEISTUNG
ZUM 30-JÄHRIGEN JUBILÄUM WÜNSCHEN WIR DER FIRMA **HAUSTECHNIK ANDREAS SCHMID** ALLES GUTE UND FÜR DIE ZUKUNFT VIEL ERFOLG.
GIENGER ERLSTÄTT KG | HAUSTECHNIK
INNERLOHENER STR. 3 | 83355 GRABENSTÄTT | **T** +49 861 704-0
GC-GRUPPE.DE

GÜNTHER
Schornsteintechnik
Lüftungsreinigung
Wir wünschen alles Gute zum Jubiläum und bedanken uns für die langjährige gute Zusammenarbeit!
www.schornsteinbau.bayern
Wassertalfleck 1 | 83132 Pittenhart
Tel. 08624-2789 | info@schornsteinbau.bayern

HILGER
Computerservice GmbH
Gaudi verbindet
Wir wünschen der Firma Schmid-HT alles Gute zu Ihrem Jubiläum und danken vielmals für die 30-jährige Zusammenarbeit
info@hilger-computer.de +49 8641 6279400

Zum 30-jährigen Jubiläum gratulieren wir ganz herzlich und wünschen weiterhin viel Erfolg!
PEUGEOT
PEUGEOT
Autohaus Hans Steiner e.K. · Kucheln 17 · 83224 Grassau
Telefon 08641-5058 · www.autohaus-steiner.de

vb-rb.de
Herzlichen Glückwunsch zum Jubiläum!
Morgen kann kommen.
Wir machen den Weg frei.
meine Volksbank Raiffeisenbank eG

Malerbetrieb Scheck GmbH
MS
30 Johr Haustechnik Schmid – Respekt und herzliche Gratulation.
Mia gfrein uns auf a weiderhin guads Zsammarbatn!
Malerbetrieb Scheck GmbH · 83259 Schleching · Einfangweg 30
Tel. 08649 - 481 · Mobil 0171 - 655 3046 od. 0160 - 910 00 184
eMail: info@maler-scheck.de · Internet: www.maler-scheck.de